

# Comité de l'Aube Judo - Jujitsu Kendo et D. A.



## Mémento 2011-2012

COMITÉ DE L'AUBE DE JUDO, JU-JITSU, KENDO ET D. A.  
MAISON DES ASSOCIATIONS - 63, AVENUE PASTEUR - 10000 TROYES  
Tél/Fax : 03 25 74 03 31 E-mail : [comite-aube-judo@wanadoo.fr](mailto:comite-aube-judo@wanadoo.fr)  
Site : [www.sport-troyes.com/comiteaubejudo](http://www.sport-troyes.com/comiteaubejudo)

# Sommaire

1. Le Comité Départemental de judo de l'Aube.....	4
Mission.....	4
Permanences.....	4
L'organigramme du Comité.....	5
Les coordonnées des membres du Comité.....	6
Les membres du bureau.....	7
Les formulaires.....	8
2. Pour info.....	11
Bruite de Tatami .....	11
Cotisations Clubs .....	12
Participations et remboursements divers .....	12/13
3. Les clubs .....	14
4. Les licenciés ceintures noires .....	15
5. Saison 2011/ 2012	
Le Calendrier Départemental .....	16
Tableau récapitulatif des engagements .....	20/21
Règlement Animations jeunes .....	22
Animations clubs .....	26
Grades .....	27
Comment devenir commissaire sportif .....	28
6. Les résultats sportifs aubois pour la saison 2010/2011.....	29

*Le site du comité*

[www.sport-troyes.com/comiteaubejudo](http://www.sport-troyes.com/comiteaubejudo)



Troyes



UNSS  
UNION NATIONALE  
DU SPORT SCOLAIRE



Ce mémento est le vôtre, si vous souhaitez y voir apparaître des informations supplémentaires,  
Ou faire des observations, nous sommes à votre disposition.

# 1. LE COMITE DEPARTEMENTAL DE JUDO DE L'AUBE

## Mission

Le Comité Départemental de l'Aube de judo, jujitsu, kendo et disciplines associées est un organisme territorial délégataire de la F.F.J.D.A. constitué conformément aux dispositions de l'article 8 des statuts fédéraux et de l'article 18 du règlement intérieur fédéral.

Le comité reçoit délégation de la fédération pour mener sur son territoire de compétence les missions conformes à l'objet social fédéral défini à l'article 1er des statuts de la fédération et mettre en œuvre la politique fédérale et les actions qui en découlent définies par l'assemblée générale fédérale dans le cadre des moyens définis par l'article 7 desdits statuts.

Il peut, dans les limites de la politique fédérale et dans le cadre des conventions d'objectifs, réaliser des actions complémentaires spécifiques aux besoins exprimés par les associations de son territoire.

Membre de l'organisme territorial de gestion auquel il est rattaché, il participe activement à l'application sur le terrain de la politique fédérale par la mise en œuvre d'une action cohérente dans les domaines techniques, sportifs, administratifs et financiers notamment en participant à l'élaboration des conventions d'objectifs.

Organisme territorial de proximité, il assure auprès des associations affiliées un rôle essentiel de conseil dans la gestion de leurs activités relevant de la compétence fédérale et un rôle de contrôle du respect du principe mutualiste et des obligations prévues par les textes de la fédération.

Il représente la fédération auprès des pouvoirs publics, des collectivités locales et du mouvement sportif de son ressort territorial.

## Permanences

	Horaires
lundi	13h à 17h
vendredi	8h à 12h

MOROTÉ-SÉOÏ-NAGÉ : Projection d'épaule par deux mains



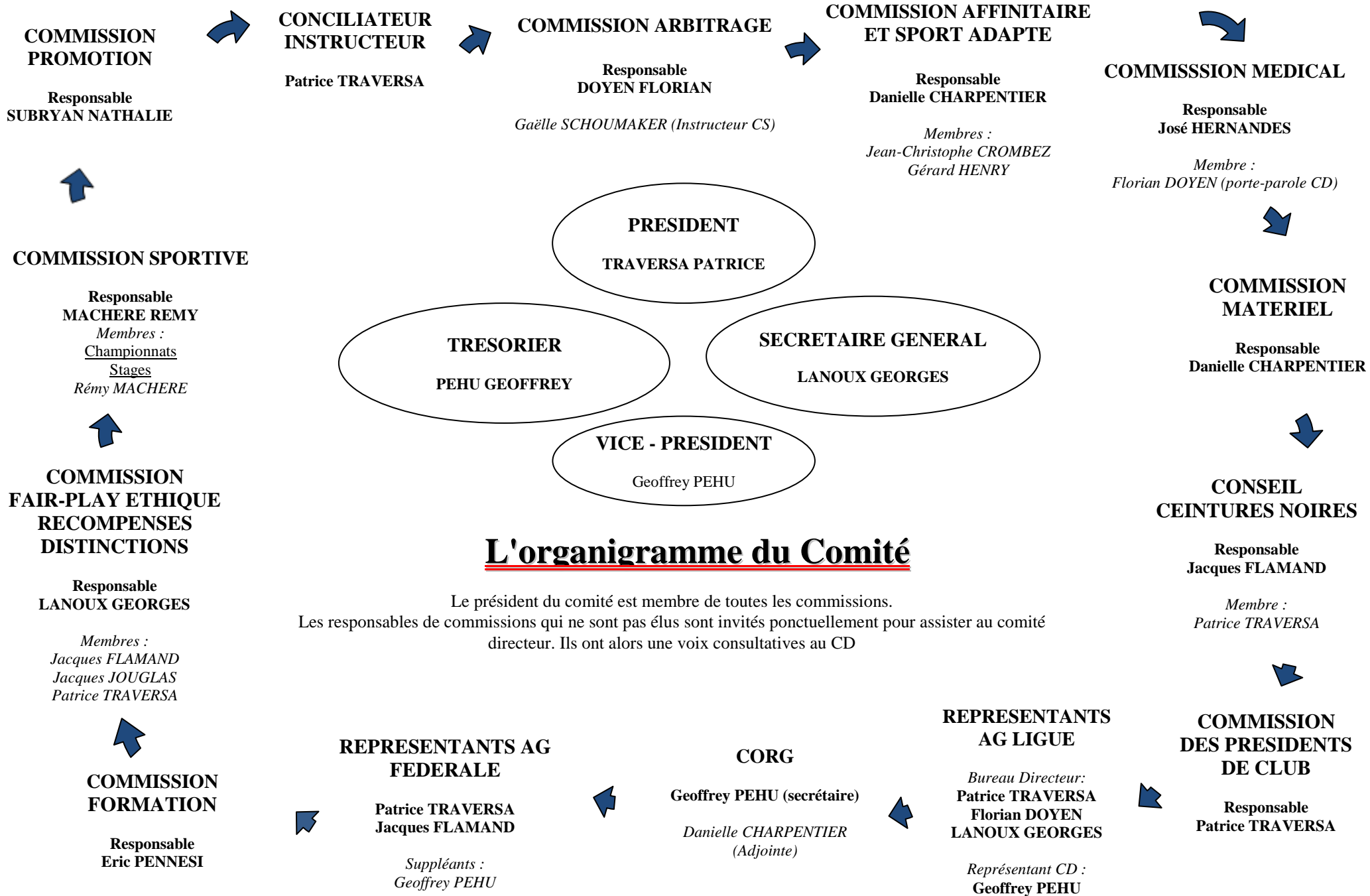

## L'organigramme du Comité

Le président du comité est membre de toutes les commissions.  
Les responsables de commissions qui ne sont pas élus sont invités ponctuellement pour assister au comité directeur. Ils ont alors une voix consultatives au CD



## Les coordonnées des membres du Comité

COMITÉ DE L'AUBE DE JUDO, JU-JITSU, KENDO ET D. A.

MAISON DES ASSOCIATIONS - 63, AVENUE PASTEUR – 10000 TROYES - Tél/Fax : 03 25 74 03 31  
[comite-aube-judo@wanadoo.fr](mailto:comite-aube-judo@wanadoo.fr) [www.sport-troyes.com/comiteaubejudo](http://www.sport-troyes.com/comiteaubejudo)



### Membres du Comité Directeur

Nom -prénom	Fonction	Adresse	Cp	Ville	Téléphone	@
<b>BRELET SANDRINE</b>	TRESORIERE ADJOINTE	5, rue de L'église	10270	LAUBRESSEL	03 25 76 35 95	<a href="mailto:Sandrinebrelet@aol.com">Sandrinebrelet@aol.com</a>
<b>CHARPENTIER THIERRY</b>	MEMBRE	1, rue de la Praire	10200	FONTAINE	06 81 19 81 60	<a href="mailto:Charpentier.thierry@laposte.net">Charpentier.thierry@laposte.net</a>
<b>MACHERE REMY</b>	RESPONSABLE COMMISSION SPORTIVE	68, rue du Père Lafra	10000	TROYES	06 83 42 91 89	<a href="mailto:Remy.machere@gmail.fr">Remy.machere@gmail.fr</a>
<b>DOYEN FLORIAN</b>	RESPONSABLE COMMISSION ARBITRAGE	8, rue du Champ de Tir	10400	NOGENT S/SEINE	06 79 07 06 81	<a href="mailto:jeanbadboys@hotmail.fr">jeanbadboys@hotmail.fr</a>
<b>SUBRYAN NATHALIE</b>	RESPONSABLE COMMUNICATION	6 ter, rue Henri Parisot	10000	TROYES	03 25 82 64 22	<a href="mailto:Subryan.nathalie@wanadoo.fr">Subryan.nathalie@wanadoo.fr</a>
<b>BERTON CHARPENTIER DANIELLE</b>	RESPONSABLE COMMISSION AFFINITAIRES & SPORT ADAPTE, ADJOINTE CORG	34, rue des Terres Roses	10150	LAVAU	06 08 32 08 80	<a href="mailto:Oct.danielle@wanadoo.fr">Oct.danielle@wanadoo.fr</a>
<b>BATISTA KEVIN</b>	COMMISSION SPORTIVE	1D, rue Carré	10000	TROYES	06 65 40 01 82	<a href="mailto:Batista.kevin@live.fr">Batista.kevin@live.fr</a>

## Les membres du Bureau

<b>Président</b> Commission des Présidents	<b>TRAVERSA</b> <b>Patrice</b>	3, rue St Michaut	10120 Saint-André les Vergers	06 81 03 93 94	<a href="mailto:Traversa.patrice@neuf.fr">Traversa.patrice@neuf.fr</a>
<b>Secrétaire</b> Responsable distinctions	<b>LANOUX</b> <b>Georges</b>	6, rue des Cortins	10390 Verrières	06 61 73 00 19	<a href="mailto:Lanoux.georges@neuf.fr">Lanoux.georges@neuf.fr</a>
<b>Trésorier</b> Vice- Président Secrétaire C.o.r.g	<b>PEHU</b> <b>Geoffrey</b>	20, rue du pont	10340 Les Riceys	06 81 29 39 25	<a href="mailto:Geoffrey.pehu@wanadoo.fr">Geoffrey.pehu@wanadoo.fr</a>

## Les formulaires



Egalement en téléchargement sur le site

Vous trouverez dans les pages suivantes les différents formulaires utiles à votre club pour la

SAISON 2011-2012

- Fiche de demande d'autorisation d'organisation de tournoi
  - Fiche de prêt de tapis
-

**COMMISSION MATERIEL**

Danielle CHARPENTIER  
 34, rue des Terres Roses  
 10150 LAVAU  
 Tél. : 06 08 32 08 80  
 E-mail : [oct.danielle@wanadoo.fr](mailto:oct.danielle@wanadoo.fr)

**SVP : Veuillez compléter ce bon et me le faire parvenir 15 jours avant la date de votre manifestation**

**BON DE MISE A DISPOSITION**

CLUB EMPRUNTEUR : ..... RESPONSABLE : ..... TEL : ..... LIEU DE COMPETITION : ..... DATE : .....
--

**MATERIELS**

**QUANTITE      GRIS      ROUGE      ORANGE      VERT**

TAPIS 5CM.....				
TAPIS 4CM.....				
TAPIS USAGES.....				

BALANCES .....

TABLEAUX D’AFFICHAGE ELECTRONIQUE .....

TABLEAUX D’AFFICHAGE MANUEL .....

OBSERVATIONS AU DEPART

DRAPEAUX .....

CEINTURES ROUGES .....

RALLONGES ELECTRIQUES .....

CHRONOS .....

DIVERS .....

<b>Chèque Caution 1000€</b>
-----------------------------

**DATE ET HEURE D’ENLEVEMENT**

.....

**DATE ET HEURE DE RETOUR**

.....

**NOM ET SIGNATURE DU RESPONSABLE DE CLUB**

M.....
--------

**OBSERVATIONS AU RETOUR**

--

**ACCORD DU RESPONSABLE MATERIEL**

--

**Rappel. Etant donné la valeur du matériel, il est impératif de le manipuler avec précaution.**  
**Merci de votre compréhension.**

## FORMULAIRE

### Demande d'organisation de Tournoi ou Animation par un Club 2011-2012

L'autorisation d'organiser un Tournoi ou une Animation ne peut être accordée à un club que s'il remplit les conditions suivantes :

- Le club organisateur doit être affilié à la FFJDA
- Le règlement de la manifestation doit être en accord avec les règles techniques du judo français et avec le code sportif de la FFJDA
- Les clubs français participants doivent être affiliés à la FFJDA
- La demande doit être adressée au moins 2 mois avant la rencontre accompagnée du cahier des charges.

**Attention :** Cette demande ne concerne que les manifestations de niveau inter-club ou départemental. Sans cette demande, en cas de problème (blessure, etc....), l'assurance de la FFJDA n'indemniserait pas les dommages.

Je soussigné ..... , agissant en qualité de Président de l'association ..... demande l'autorisation d'organiser une manifestation le .....

Vous trouverez ci-joint, le cahier des charges<sup>(1)</sup> ainsi que les renseignements se trouvant ci-dessous :

Responsable de la manifestation : .....

Adresse complète du Responsable : .....

CP : ..... Ville : .....

Lieu et adresse de la Manifestation : .....

CP : ..... Ville : .....

Date : .....

Signature du Président de club :

Avis Commission Sportive Départementale :

Le :

Avis Président Département :

Le :

(1) A établir par le club



## 2. POUR INFO

### Bruit de Tatami

Suite aux réunions du 7 Juin avec l'Est Eclair (Christophe Mallet), et du 12 Juillet en comité directeur, la rubrique «Bruits de tatami» paraît tous les mercredis dans le journal l'Est Eclair.

« Bruit de tatami » est le lien unique entre la presse, le comité et les clubs.

Les rubriques suivantes ont été créées:

- Résultats et animations du weekend end,
- Coup de projecteur (sur un club, un compétiteur, une équipe, une animation, un évènement...)
- Agenda à venir,
- Infos départementales, régionales ou fédérales,
- Actualités dans les clubs troyens...

#### NOTA :

- Pour les tournois nationaux ou résultats de niveau national et/ou international, l'Est Eclair prendra en charge des articles du vendredi au lundi hors rubrique « Bruit de tatami ».
- Les clubs ruraux continuent à faire passer leurs infos par leur correspondant local.

Vous pouvez envoyer vos idées, vos articles, vos infos, vos photos de façon à alimenter la colonne qui nous est attribuée car faute de sujet, elle pourrait s'arrêter. Une petite phrase peut suffire, une nouvelle ceinture, un tournoi ou tout sujet que vous jugerez utile. S'il y avait abondance de sujets, les informations seront étalées sur plusieurs semaines.

Je vous remercie de me faire parvenir le document en PDF et la photo en pièce jointe avec titre, sous-titre avant lundi soir pour une parution le mercredi à l'adresse mail indiquée [subryan.nathalie@wanadoo.fr](mailto:subryan.nathalie@wanadoo.fr)

Ma mission est aussi de tenir le site internet du comité à jour, vous devriez y trouver à nouveau des nouvelles fraîches : [http://www.sport-troyes.com/associations/association\\_100\\_0.php](http://www.sport-troyes.com/associations/association_100_0.php)

**Nathalie SUBRYAN**  
Responsable presse/communication

# Cotisations Clubs

ATTENTION le prix des cotisations ne change pas en 2012

Nombre de licenciés		Cotisation
de	à	
1	100	100,00 €
101	200	150,00 €
201	et plus	200,00 €

## Participations et remboursements divers

LIBELLE	Tarifs
Participation Repas 1/2 journée (1 Sandwich + 1 boisson + 1 café)	3,00 €
Participation Repas 1 journée 1 plateau + 1 boisson + 1 café	7,00 €
Stages	Le Comité prendra en charge 40% minimum du coût total du stage par enfant
Prestation Médical 1/2 journée ou journée hors fournitures	140,00 €

<b>Comité Directeur</b>		délai remboursement
Déplacement réunion comité directeur	0.30€/km	3 mois
Tout déplacement avec ordre de mission	0.30€/km	1 mois
Participation frais de communication du Président	25.00€/mois	3 mois
Participation frais de communication resp. com. sportive	15.00€/mois	3 mois
Frais de repas	15.00€	1 mois
Frais d'hébergement + petit déjeuner	60.00€	1 mois

<b>Commission sportive</b>		délai remboursement
Déplacement stages et compétitions	0.30€/km	1 mois
Encadrement compétitions départementales (table centrale)	30,00 €	1 mois
Accompagnement compétitions régionales et plus	30,00 €	1 mois
Encadrement ½ journée, stages sportifs, masse, CPS et katas	Bees 2 45.00€	1 mois
	Bees 1 35.00€	1 mois
	Ss diplôme 20.00€	1 mois
Encadrement journée, stages sportifs, masse, CPS et katas	Bees 2 80.00€	1 mois
	Bees 1 65.00€	1 mois
	Ss diplôme 35.00€	1 mois
Encadrement nuitée lors des stages	15,00 €	1 mois
Nbre d'accompagnateurs / stagiaires		
1 brevet d'état minimum par stage, entraînement		
B.E. + 1 acc. jusqu'à 24		
B.E. + 2 acc pour 24 à 36 (1 accompagnant pour 12 stagiaires)		
B.E. + 1 acc pour stages de masse		

<b>CORG (délégué)</b>		délai remboursement
Déplacement	0.30€/km	1 mois
Vacation	20.00€	1 mois

<b>Commission d'arbitrage</b>		délai remboursement
<b>Championnats départementaux</b>		délai remboursement
Responsable com. sportifs désigné par la commission	25.00€	2 fois par an
Responsable arbitres désigné par la commission et notateur	30.00€	2 fois par an
Arbitres F2 et +	25.00€	2 fois par an
Arbitres F1	20.00€	2 fois par an
Commissaires sportifs	18.00€	2 fois par an
Déplacement	0.30€/km	2 fois par an
<b>Stages départementaux</b>		délai remboursement
Instructeur la ½ journée	45.00€	1 mois
Responsable arbitres ou assesseur	30.00€	1 mois
Responsable Com sportifs ou assesseur	25.00€	1 mois
Déplacement	0.30€/km	1 mois

<b>Stage Régional</b>		délai rembours.
Déplacement responsable arbitres ou assesseur	0.30€/km	1 mois
Déplacement responsable com. sportif ou assesseur	0.30€/km	1 mois

### 3. Les clubs aubois

CERCLE AUBOIS AM	CARQUIN FABRICE	fabnat.nico@free.fr	GYMNASE BIANCHI
JC DE LA RIVIERE DE CORPS	ROY PASCALE	proy1@club-internet.fr	SALLE MAURICE SOMMER
CLE MPT ERVY CHATEL	ROUSSEL JEAN JACQUES		COSEC
JUDO CLUB DES NOES	BERTUZZI JEAN MARC	jm.bertuzzi@orange.fr	SALLE PIERRE RAT
AS DE VERRIERES	LANOUX CLAUDIE	lanoux.georges@neuf.fr	judo club verrières
JUDO CLUB SANCEEN	PENNESI ERIC	judoclub.sanceen@yahoo.fr	GYMNASE
J. CLUB SANCEEN SECT.CHANBARA	PENNESI ERIC	pennesi.eric@wanadoo.fr	GYMNASE
A.S. MACEY MONTGUEUX		asmm@neuf.fr	SALLE JUDO
L'ETOILE DE MAIZIERES	SOULBIEU VIVIANE	vivisoulbieu@wanadoo.fr	
JUDO CLUB LE LAVOIR	SENECTAIRE MARIE FLORENCE		LE LAVOIR
JUDO CLUB SAVINIEN	MAURIQUOT FRANCOISE	fmjcs@neuf.fr	COMPLEXE SPORTIF NOUE LUTEL
JUDO CLUB CHAOURCOIS	KOZOLYS ISABELLE	isabellekozolys@yahoo.fr	COSEC
TROYES AUBE JUDO		troyesaubejudo@sfr.fr	TROYES AUBE JUDO
DOJO DE VALLENTIGNY	BERTIN jean François	bertin.jf2@wanadoo.fr	DOJO DE VALLENTIGNY
JUDO CLUB JASSEINES	VANIER JACK		DOJO DE JASSEINES
ASPTT TROYES JUDO			
ROSIERES OMNI-SPORTS	RAGON Angélique	philetange@free.fr	
RANDORI VENDEUVROIS	BRETON Patricia	patricia.breton@orange.fr	
U.S. DE ST LYE	SIENTZOFF LUC	us-st-lyé-judo@hotmail.fr	SALLE DES FETES
JC AVENIR JUDO ST LEGER	DEMONGEOT MARIE ODILE	marieodiled@yahoo.fr	SALLE DES FETES
LES JUDOGIS TROYENS	SUBRYAN NATHALIE	subryan.nathalie@wanadoo.fr	COSEC HOPPENOT
J.S. VANNE PAYS D OTHE	LEBARD FREDERIQUE	jsvpo@wanadoo.fr	SALLE DES SPORTS DE FONTVANNES
JUDO CLUB MAILLOTIN	BROCQ CHRISTELLE	brocqchristelle@orange.fr	
J.C.BARSEQUANAIS	COESENS PATRICE	judo10110@hotmail.fr	MAISON DES SOCIETES
J.C. BAR SUR AUBE	FELS FRANCIS	francis.fels@wanadoo.fr	COSEC
ASSB SAMOURAI CLUB BRIENNE	ORTILLON FRANCIS	francis.ortillon@wanadoo.fr	ASSB SAMOURAI CLUB BRIENNE
JC ESPERANCE	FALCO NICOLE	esperance.judo@wanadoo.fr	GYMNASE GUSTAVE FLAUBERT
ASFR ARTS MARTIAUX	BARTHELEMY MICHELLE		DOJO DU FOYER
OLYMPIQUE C TROYES	OLYMPIQUES C TROYES	oct.danielle@wanadoo.fr	SALLE OMNISPORTS
RACING C CHEMINOIS	DEL PIERO HERVE	contact@rcscjudo.fr	DOJO PIERRE BONNET
ALLIANCE JUDO TROYES AUBE	TRAVERSA PATRICE	traversa.patrice@neuf.fr	CAAM ST ANDRE
BUDO CLUB DE LUSIGNY	MANNEQUIN JACQUES	mannequin.jacques@free.fr	SALLE DES FETES
MERY NOUVELLE GENERATION	RUTYNA JEAN LOUIS	jeanlouisrutyna@wanadoo.fr	GYMNASE INTERCOMMUNAL
KUMI KATA CLUB ARCIS/AUBE	BEZAIN FREDERIC		COSEC
DOJO TROYEN	KOPYTKO MICHEL	bibopkop@wanadoo.fr	GYMNASE DES TERRASSES
MJC MARIGNY CHATEL	HENRY GERARD		GYMNASE BERNARD LAURENT
J.C. ESTISSAC	KOPYTKO MICHEL	bibopkop@wanadoo.fr	THUISY

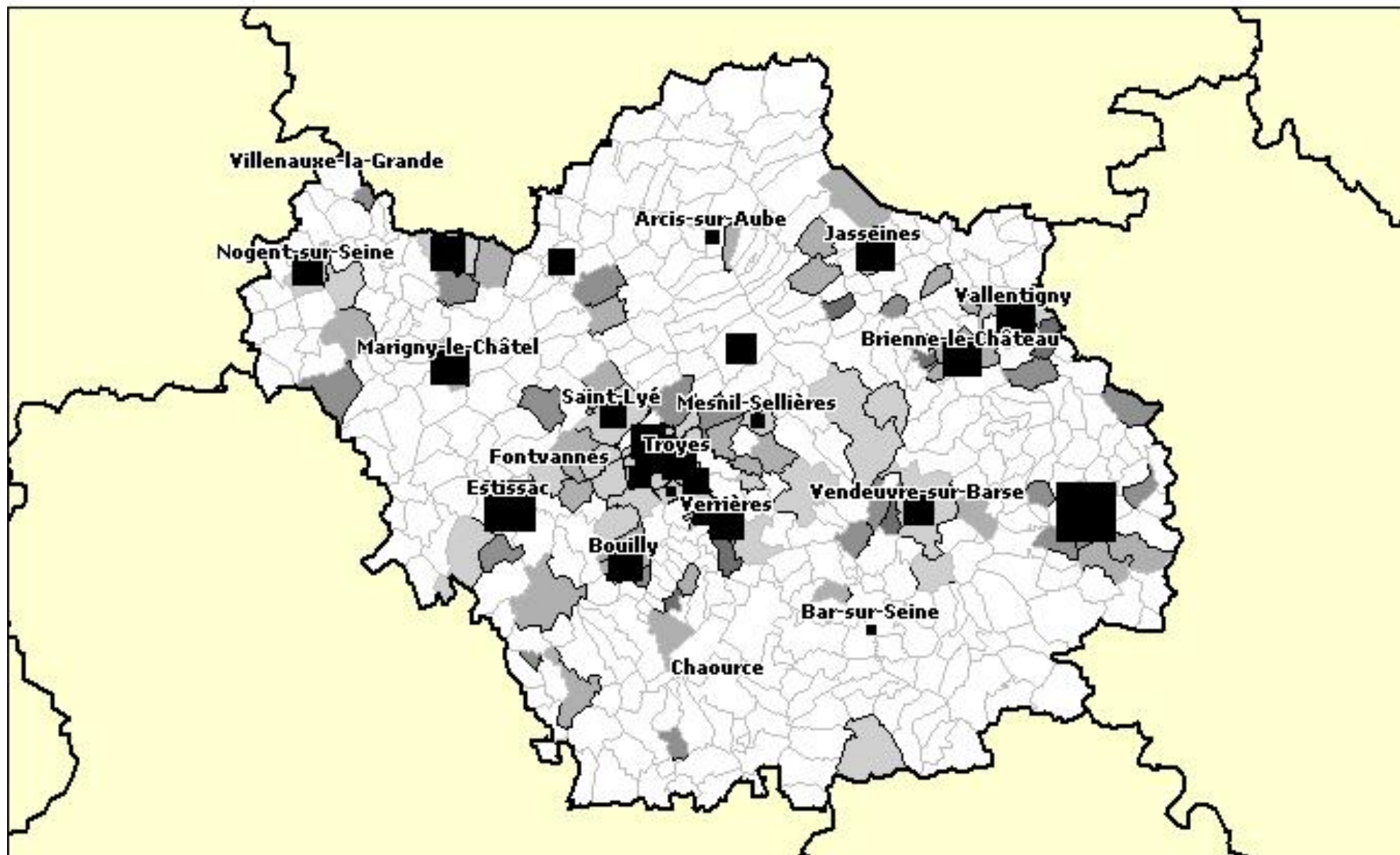

#### 4. LE POURCENTAGE DE CEINTURES NOIRES PAR CLUB

## 5.SAISON 2011/2012

### 2.1. Calendrier Départemental

CALENDRIER DEPARTEMENTAL DE JUDO DE L'AUBE 2011/ 2012															
AG, réunions, cérémonie	Stages et Entraînements	Tournois	Sport Adapté et Handisports	Championnats Critérium et Coupes	Stage et examens Kata et CORG	Animations extra- sportives	Congés Scolaires								
CD=Caroline Denizot, CG=Catherine Gresse, DC=Didier Charles, EP=Eric Pennesi, FD=Florian Doyen, FC= Francis Clerget, FF=Francis Fels, FO=Francis Orillon, GH=Gérard Henri, GP=Geoffroy Péhu, JCC=Jean Christophe Crombez, JF=Jacques Flamand, JMB Jean Marc Bertuzzi, LP=Laurent Péronne, NS=Nathalie Subryan, RM=Rémy Macheré, PT=Patrice Traversa, TC=Thierry Charpentier															
Date	Type	Manifestations	Catégories Ages	Lieux	Ville	Horaires	Resp	Nb Surfaces	Matériel	Responsables					
										Club	CD/ligue	Arb/Cs	Sportif	Notation	Recomp enses
<b>AOUT</b>															
<b>SEPTEMBRE</b>															
Vendredi 2 Dimanche 4	Stage	Stage reprise compétition	Cadets à Seniors	CLS UFOLEP Lac du Der Port de Giffaumont	51290 Giffaumont- Champaubert	VEN : 10h00 Journée : 9h-17h DIM : 17h00	Ligue				LP				
Samedi 24 et dimanche 25	Anim	Journée nationale des ceintures noires et du judo	Ceintures noires	Dans chaque club	Toutes villes	Au gré du club	FFJDA RTL								
<b>OCTOBRE</b>															
Lundi 3	RP	Réunion des Présidents	Présidents tous clubs	Maison des Associations, 63 ave Pasteur, Salle 101	10000 Troyes	18h45 à 21h30	CDJA				PT				
Mardi 18	Sport adapté	Open Régional	Sport adapté	Salle Omnisports avenue Robert Schumann	10000 Troyes	inscription à partir de 9h ; fin à 13h	CDJA			OCT			DC JCC		
Samedi 22 Dimanche 23	TOUR	Challenge de la ville de Troyes	Cadets - Cadettes Seniors M+F	Salle Omnisports avenue Robert Schumann	10000 Troyes	F : 9h30 à 10h00 M : 11h30 à 12h15 F : 8h30 à 9h00 M : 11h à 11h45	O.C.T. Tous clubs 06 81 19 81 60			OCT			TC		
Mer 26 au ven 28	Stage	Stage (3 jours) bi-dépt 10+52	Benjamins, Minimes	CLS UFOLEP Lac du Der Port de Giffaumont	51290 Giffaumont- Champaubert	D : 9h00 F : 17h00	CDJA				CD52			RM	
<b>NOVEMBRE</b>															
Samedi 5	Stage	Stage initial Arbitres et CS	Benj/Min + CS Sur convocation	Salle Omnisports - dojo avenue Robert Schumann	10000 Troyes	De 14h30 à 17h30	CDJA			OCT			TC FD		
mercredi 16	Stage	Stage Kata	Cadets et plus	DOJO	10330 Jasseines	De 19h à 21h	CDJA				LP			EP	
Samedi 19	Entr.	Entraînement Haut gradé Serge FEIST	Pou2, Ben, Min Cad/Sen +Profs	COSEC 2 - salle de combat Rue Marie Curie	10000 Troyes	9h30 à 11h30 14h30 à 17h30	CDJA							EP	
Dimanche 27	TOUR	Tournoi "jeunes" AJTA	Benjamins Poussins Mini-Poussins Microbes	Salle Omnisports avenue Robert Schumann	10000 Troyes	Benj = 9h-9h30 Pous = 11h-11h30 MPous 13h-13h30 Micr = 15h-15h30	CAAM St André sur invitation			AJTA CAAM				PT	

**DECEMBRE**

<b>Samedi 3</b>	<b>CHPT</b>	Championnat Départemental Individuel	Juniors M+F Cadets - Cadettes	Cosec Bar/Aube, rue Pierre de Coubertin	10200 Bar sur Aube	Cad+Jun = 14h à 14h30	CDJA			JC BAR	PT	FD	RM KB	TC JLR	DC
<b>Vendredi 9</b>	<b>Stage</b>	Stage Jujitsu département	Minimes et plus	Salle Omnisports - dojo avenue Robert Schumann	10000 Troyes	De 19h30 à 21h30	CDJA			OCT			MB		
<b>Samedi 17</b>	<b>TOUR</b>	Tournoi de Troyes	Cadets M+F	Salle Omnisports avenue Robert Schumann	10000 Troyes	Fém : 9h à 9h45 Masc = 12h à 13h	Troyes Aube Judo Tous clubs 06 27 39 49 86			TAJ			CD KB		
<b>Dimanche 18</b>	<b>TOUR</b>	Tournoi de Troyes	Juniors M+F	Salle Omnisports avenue Robert Schumann	10000 Troyes	Fém : 9h à 9h45 Masc = 12h à 13h	Troyes Aube Judo Tous clubs 06 27 39 49 86			TAJ			CD KB		
<b>Lundi 19 au Mercredi 21</b>	<b>Stage</b>	Stage inter région avec GO TSUNUDA	Minimes M+F Cadets - Cadettes	Gymnase Mendes France rue des Vergers	21800 Quetigny	D : 9h00 F : 17h00	CDJA				CD21		RM		
<b>Jeudi 22 au Vendredi 23</b>	<b>Stage</b>	Stage bi-départemental 10+52	Benjamins, Minimes non compétiteurs	CLS UFOLEP Lac du Der Port de Giffaumont	51290 Giffaumont- Champaubert	D : 9h00 F : 17h00	CDJA				CD52		RM		

**JANVIER**

<b>Vendredi 13</b>	<b>Voeux</b>	Cérémonie des Vœux départementale	Cad à seniors	COSEC des Sénardes Rue Godard Pilaveine	10000 Troyes	Début : 18h00 Fin : 21h00	CDJA			TAJ			JF		
<b>Samedi 14</b>	<b>TOUR</b>	Tournoi de Bar/Aube	Mini-Poussins, Poussin, Benjamins	Cosec Bar/Aube, rue Pierre de Coubertin	10200 Bar sur Aube	Benj 10h00-10h30 Pous 11h30-12h00 MP 13h00 - 13h30	JC Bar/Aube (sur invitation)			JC BAR			FF + CD		
<b>Dimanche 15</b>	<b>TOUR</b>	Tournoi de l'Aube	Minimes	Cosec Bar/Aube, rue Pierre de Coubertin	10200 Bar sur Aube	8h30 à 9h00 : garçons - 34à -46 kg - Filles -36 à -44kg 9h00 à 9h30 : Garçons -55 à -60 kg Filles - 48 à -57kg 9h30 à 10h : Garçons - 66 à +73 kg Filles - 63 à +70 kg	JC Bar/Aube (Tous clubs)		JC BAR				FF + CD	?	
<b>Lundi 16</b>	<b>Stage</b>	Stage Kata avec encadrement ligue	Cadets et plus	Gymnase Fernand Ganne, rue Ganne	10800 St Julien les Villas	De 19h à 20H30	CDJA				LP		EP		
<b>Dimanche 29</b>	<b>TOUR</b>	Tournoi des jeunes "Roger Bigarre"	Benjamins + Poussins	Gymnase Fernand Ganne, rue Ganne	10800 St Julien les Villas	Benj : 9h00 à 9h30 Pous : 12h30 à 13h	St Julien les Villas (Tous clubs)			JCS			EP	?	

MARS														
<b>lundi 5 au Mercredi 7</b>	<b>Stage</b>	Stage bi-départemental 10+52	Benjamins, Minimes	CLS UFOLEP Lac du Der Port de Giffaumont	51290 Giffaumont- Champaubert	Début : 9h00 Fin : 17h00	CDJA				CD52		RM	
<b>Samedi 10 et Dimanche 11</b>	<b>CHPT</b>	<b>1/2 finale France Juniors M+F (2 jours)</b>	Juniors M+F (sur sélection)	Gymnase Fernand Ganne, rue Ganne	10800 St Julien les Villas	A venir	ligue			JCS ou AJTA	LP PT		LP	
<b>Dimanche 25</b>	<b>TOUR</b>	Tournoi Jeunes des Sénardes (sur invitation)	Benjamins - Poussins Mini-Pous - Microbes	COSEC des Sénardes, rue Godard Pilaveine	10000 Troyes	Benj = 9h-9h30 Pous = 11h-11h30 MPous 13h-13h30 Micr = 15h-15h30	T.A.J. (sur invitation) 06 87 61 75 99			CD			CD	
AVRIL														
<b>Samedi 21</b>	<b>Stage</b>	Stage initial Arbitres et CS	Benj/Min + CS Sur convocation	Espace Riels Ingen - Norbligen avenue Saint Roch	10400 Nogent sur Seine	De 14h30 à 17h30	CDJA			OCT		TC FD		
<b>Dimanche 22</b>	<b>TOUR</b>	Tournoi Jeunes de Brienne (sur invitation)	Benjamins - Poussins Mini-Pous Mic 2006	Foyer rural rue du 8 mai 45	10500 Brienne le Château	Benj = 9h-9h30 Pous = 11h30-12h MPous et 2006 = 13h30-14h	ASSB (sur invitation)			ASSB			FO	
<b>Mercredi 25 au vendredi 27</b>	<b>Stage</b>	Stage bi-départemental 10+52 avec JAPONAIS	Benjamins, Minimes Cadets M+F	CLS UFOLEP Lac du Der Port de Giffaumont	51290 Giffaumont- Champaubert	D : 9h00 F : 17h00	CDJA				CD52		RM	
MAI														
<b>Samedi 12</b>	<b>COUP</b>	<b>Coupe Régionale Individuelle</b>	Cadets M+F	Gymnase Bianchi, ave Général Leclerc	10120 St André les Vergers	M+F = 14h à 14h30	Ligue CDJA			CAAM	LP PT		LP	
<b>Dimanche 13</b>	<b>ANIM</b>	Finale Dept Poussins Finale Dept Mini-Pous	Poussins Mini-Poussins	Gymnase Bianchi, ave Général Leclerc	10121 St André les Vergers	9h00 à 9h30 12h00 à 12h30	CDJA			CAAM	PT		CD FD	RM
<b>Vendredi 25</b>	<b>Stage</b>	Stage Kata avec encadrement ligue	Cadets et plus	Gymnase Collège Laurent Bernard	10100 Marigny le Chatel	De 19h à 21H	CDJA				LP		EP	

### JUN

<b>Dimanche 3</b>	<b>CRIT</b>	Critérium Bi-Départemental 10+52	Minimes Jun/Sen Couleurs vétérans M+F	COSEC, 11 rue stade 10220 Piney	Piney	Coul : 8h30-9h Cadets : 9h-9h30 Min : 9h30-10h	CDJA organisation Aube									
<b>Samedi 9</b>	<b>Stage</b>	Stage minimes inter régional	Minimes	Espace Riels Ingen - Norbligen avenue Saint Roch	10400 Nogent sur Seine	pesée 10h à 10h30 stage 10h30 à 12h30	Ligue CDJA				LP		MB			
	<b>COUP</b>	<b>Coupe Inter-Régionale par équipes minimes départementales</b>	minimes M+F sur sélection			Coupe par équipe de 14h à 17h				LP PT		LP				
<b>Dimanche 10</b>	<b>CORG</b>	Stage & examens kata 1,2,3ème dan Test efficacité combat	Cadets à Seniors	Espace Riels Ingen - Norbligen avenue Saint Roch	10400 Nogent sur Seine	stage = 9h à 10h30 Exam = 10h30 à 12h Tests = 13h à 13h30	Ligue CDJA									
<b>Vendredi 15</b>	<b>AG</b>	Mini Assises de l'Aube	Présidents et professeurs des clubs	salle 301 Maison des Associations, 63 Avenue Pasteur	10000 Troyes	17h00 à 18h30	CDJA				PT					
		Assemblée Générale Ordinaire Elective Comité de l'Aube				Pouvoirs : 18h30 à 19h00 début AG : 19h00										

### JUILLET

<b>Dimanche 8 au vendredi 13</b>	<b>Stage</b>	Stage Séjour Loisirs Départemental	Benjamins, Minimes, Cadets, Juniors	VVF Lamoura	39310 Lamoura	Selon dossier d'inscription fourni par CDJA	CDJA									DC	
----------------------------------	--------------	------------------------------------	-------------------------------------	-------------	---------------	---	------	--	--	--	--	--	--	--	--	----	--

### AOÛT

<b>Vendredi 31 dimanche 2/09</b>	<b>Stage</b>	Stage reprise compétition	Cadets à seniors	CLS UFOLEP Lac du Der Port de Giffaumont	51290 Giffaumont-Champaubert	Début : 9h00 Fin 17h00	CDJA et Ligue				LP				RM		
----------------------------------	--------------	---------------------------	------------------	--	------------------------------	---------------------------	---------------	--	--	--	----	--	--	--	----	--	--

TABLEAU RÉCAPITULATIF DES CONTRÔLES D'ENGAGEMENTS

	<b>SENIORS</b>	<b>JUNIORS</b>	<b>CADET(TE)S</b>	<b>MINIMES</b>	<b>BENJAMIN(E)S</b>
<b>ANNEE DE NAISSANCE</b>	92 et avant	93-94-95	96-97	98-99	00-01
<b>CATEGORIES DE POIDS</b>	<i>Masculins</i> – 60 – 66 – 73 – 81 – 90 – 100 + 100	<i>Masculins</i> – 55 – 60 – 66 – 73 – 81 – 90 – 100 + 100	<i>Masculins</i> – 46 – 50 – 55 – 60 – 66 – 73 – 81 – 90 + 90	<i>Masculins</i> – 34 – 38 – 42 – 46 – 50 – 55 – 60 – 66 – 73 + 73	<i>Masculins</i> – 30 – 34 – 38 – 42 – 46 – 50 – 55 – 60 – 66 + 66
	<i>Féminines</i> – 48 – 52 – 57 – 63 – 70 – 78 + 78	<i>Féminines</i> – 44 – 48 – 52 – 57 – 63 – 70 – 78 + 78	<i>Féminines</i> – 40 – 44 – 48 – 52 – 57 – 63 – 70 + 70	<i>Féminines</i> – 36 – 40 – 44 – 48 – 52 – 57 – 63 – 70 + 70	<i>Féminines</i> – 32 – 36 – 40 – 44 – 48 – 52 – 57 – 63 + 63
<b>PASSEPORT DE – 8 ANS</b>	Une tolérance de validité jusqu'au 31 août de la saison est accordée pour les passeports de plus de 8 ans dans la saison				
<b>CERTIFICAT MEDICAL</b>	Datant de moins d'un an au jour de la compétition, mentionnant l'absence de contre-indication à la pratique du Judo, Jujitsu, en compétition				
<b>LICENCE COMPETITIONS INDIVIDUELLES ET PAR EQUIPES</b>	2 années de licence F.F.J.D.A., dont celle de l'année en cours				
<b>NATIONALITE COMPETITIONS INDIVIDUELLES</b>	FRANCAISE et ÉTRANGÈRE sauf 1 <sup>re</sup> Division, étranger non autorisé				
<b>NATIONALITE COMPETITIONS PAR EQUIPES</b>	SENIORS - JUNIORS - CADETS  1 ETRANGER PAR EQUIPE  tel que défini par le code sportif				

<b>SURCLASSEMENT D'AGE</b> <i>EQUIPES ET INDIVIDUELS</i>		<i>SENIORS</i> /	<i>JUNIORS</i> <b>OUI</b>	<i>CADET(TE)S</i> <b>NON</b>	<i>MINIMES</i> <b>NON</b>	<i>BENJAMIN(E)S</i> <b>NON</b>
<b>SURCLASSEMENT DE POIDS</b>	<i>Equipes</i>	<b>OUI</b>		<b>NON</b>	<b>NON</b>	
	<i>Individuels</i>	<b>NON</b>			<b>NON</b>	
<b>GRADES</b>		<b>VERTE</b>			<b>ORANGE</b>	<b>JAUNE/ ORANGE</b>
<b>RELATION GRADES/CHAMPIONNATS</b>		<b>OUI</b>			<b>NON</b>	
<b>Nb COMBATS MAXIMUM</b>		<b>7 combats maximum dans une même journée</b>				<b>6 combats maximum</b> dans une même journée lors des animations
<b>AUTRES CATEGORIES D'AGES</b>		<b>VETERANS</b> <b>1981 et avant</b>	<b>POUSSIN(E)S</b> <b>2002-2003</b>		<b>MINI-POUSSIN(E)S</b> <b>2004-2005</b>	



## ANIMATIONS JEUNES

**Objectif :** réaliser des animations de qualité, éducatives, et permettant aux parents et enfants de rester moins de deux heures trente dans une salle (inscription, échauffement, animation et remise des récompenses comprises)

**Public concerné :** Mini – poussins (2004-2005) et Poussins (2002-2003)

**Passeport à jour :** (licence saison en cours, certificat médical <1 an) ceinture blanche.

Pour les mini-poussins et poussins, les animations à l'initiative des clubs seront échelonnées sur trois étapes, à savoir deux animations ouvertes à tous dans le district ouvrant voie à qualification pour la finale. Les animations se superposeront aux tournois habituels des clubs les prenant en charge. Les Microbes (2006/2007) pourront participer à toutes les animations sans être qualifiés pour la finale.

**Lieux et dates :** selon le district pour les animations qualificatives, le 13/05/2012 au Gymnase Bianchi, avenue Général Leclerc, à ST ANDRE LES VERGERS pour la finale.

Les dates et lieu avec règlement doivent être envoyés au Comité de l'Aube pour validation dans le circuit animations jeunes.

**Catégories :** Les enfants sont regroupés par sexe et par poids dans des poules de 4

**Inscriptions/horaires :** Les inscriptions sont impérativement envoyées au minimum 7 jours précédant la manifestation au club organisateur (ou au Comité pour la finale).

Sur fichier Excel (par mail de préférence) ou sur feuilles préétablies : enfants classés par catégories d'âges, sexe et poids (du plus léger au plus lourd).

Finale	inscriptions	échauffement	Tournoi et récompenses
poussins	9h30-10h00	10h00-10h30	10h30-12h00
Mini-poussins	12h30-13h00	13h00-13h30	13h30-15h00

## **Récompense :**

Poussins & mini-poussins : médailles or (1<sup>er</sup>) argent (2<sup>ème</sup>) et bronze (3<sup>ème</sup>, 4<sup>ème</sup>)  
Les récompenses seront données au fur et à mesure, afin de limiter le temps de présence dans la salle.

## **Arbitrage :**

La notation des épreuves est conçue pour être simple et concrète à juger , de manière à pouvoir faire encadrer cette animation par des benjamins minimum orange aux tables de notation, et des minimes minimum verte à l'arbitrage sur le tatami. Toutefois, l'organisation doit prévoir un maximum de ceintures marron et noire pour une meilleure qualité de jugement.

## **Finale :**

Le Comité Départemental convoquera tous les arbitres et commissaires sportifs officiels de manière à encadrer et former le mieux possible tous les jeunes Benjamins et Minimes et Cadets qui seront là pour arbitrer. Ces derniers formeront dans l'avenir le nouveau corps Arbitral, nous comptons sur vous pour qu'ils soient présents en nombre, et surtout pour nous aider à les suivre tout au long de cette journée sans les agresser lors d'erreurs fortuites.  
Nous demandons que chacun d'eux porte un pantalon sombre et un haut blanc (si possible une chemise)

**Rôle des tables :** chronométrer, appeler les enfants, aider à la notation avec l'arbitre, reporter les points sur les feuilles de poules et individuelles.

**Rôle des Arbitres :** placer les enfants, expliquer les règles, juger et noter en accord avec la table.

**Rôle des arbitres et commissaires sportifs officiels :** Former les jeunes tout au long de la journée, les corriger et modifier les décisions si nécessaire.

# **REGLEMENT MINI POUSSINS (04/05) POUSSINS (02/03)**

## **(FORMULE RANDORI)**

Les enfants seront regroupés par poules de 4 et réaliseront 3 randoris conventionnels.

### **REGLEMENT POUSSINS**

#### • Randori debout/sol traditionnel :

- L'arbitrage est conventionnel dans les déclarations des valeurs Yuko, Waza Ari et ippon.
- Mais les points sont cumulés avec un maximum de 20 points (2 ippon ou 3 Waza Ari ou 4 Yuko...  $\rightarrow$  fin de combat.
- Après un ippon debout, l'arbitre doit annoncer « matte » afin d'éviter un 2<sup>ème</sup> ippon dans la continuité au sol.
- Le vainqueur et le perdant marquent leurs points.
- Les immobilisations : Yuko = 5 à 14 sec, Waza Ari = 15 à 20 sec, Ippon = 20sec

### **REGLEMENT MINI POUSSINS**

#### • Randori debout/sol traditionnel :

- L'arbitrage n'est pas conventionnel.
- Chaque projection (valant Yuko, Waza Ari ou ippon) et chaque immobilisation de 5 sec sont comptées 1 point.
- Le combat est arrêté dès qu'un jeune marque 3 points. Si le combat arrive au terme sans qu'aucun aient marqué 3 points, celui qui a marqué le plus de points est déclaré vainqueur. En cas d'égalité, il y a match nul « Ikiwake ».
- Le vainqueur et le perdant marquent leurs points.

#### • Temps des combats :

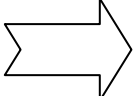
Poussins  1mn30s, avec arrêt du chrono à chaque matte

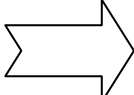
Mini-Poussins  1mn, avec arrêt du chrono à chaque matte

## •Catégories :

Par groupe morphologiques et de ceinture (si chaque club donne bien les grades des enfants)

Tous les enfants seront pesés lors de la finale, les clubs restent libres de le faire ou non lors des animations en district.

## •Classement :

Classement du 1er au 4ème, nombre de victoires puis total points.

En cas d'égalité, les deux ex-æquo sont mis à égalité lors du classement.

## Sélection pour la phase finale :

Seront qualifiés pour la finale les enfants ayant terminé au moins une fois 1er ou 2ème lors d'une animation dans leur district. Les clubs organisateurs en district doivent faire suivre les résultats au comité le plus vite possible. Le comité enregistrera tous les premiers et les deuxièmes pour la sélection. Le comité enverra une convocation aux clubs pour la finale



## ANIMATIONS CLUBS

<p><b>PROMO CLUBS</b></p>	<p>Cette action propose des supports de communication. Il n'y a pas de date limite, commandez quand vous voulez (jusqu'au 31/12/11). Vous pouvez passer commande tout au long de l'année dans la limite de votre capital points initial. Les 2 premiers envois sont gratuits mais à partir de la 3ème commande un chèque de 15 € de participation forfaitaire aux frais d'envoi devra être joint à chaque commande supplémentaire. L'attribution des points (clubs de plus de 10 licenciés) : 30 points pour l'affiliation et un point par licencié. Pour prendre connaissance de votre capital points, faire le choix de vos documents et commander, (Vous arriverez dans l'Espace Club, il faudra vous identifier avec votre code utilisateur et votre mot de passe)</p>
<p><b>KIT ANIMAGRADES</b></p>	<p>Ce kit permet de fidéliser les jeunes judokas en valorisant leur progression. Il se compose d'un jeu de carte, de 80 diplômes, et de 80 bracelets en silicone). Pour prendre connaissance du mode d'emploi et télécharger le bon de commande, (Vous arriverez dans l'Espace Club, il faudra vous identifier avec votre code utilisateur et votre mot de passe)</p>
<p><b>KIT ANIMATION</b></p>	<p>Ce kit apporte une aide matérielle en favorisant les actions de développement par l'organisation d'interclubs. Pour prendre connaissance de ce kit et télécharger le bon de commande, (Vous arriverez dans l'Espace Club, , il faudra vous identifier avec votre code utilisateur et votre mot de passe)</p>





# GRADES

Les examens pour le passage de grade du 1<sup>er</sup> au 2<sup>e</sup> dan « Compétition » se composent des épreuves :

- requis « connaissances de l'environnement d'organisation des manifestations sportives »
- kata
- tests d'efficacité en combat

## **REQUIS DE CONNAISSANCES DE L'ENVIRONNEMENT D'ORGANISATION DES MANIFESTATIONS SPORTIVES**

### **Principe :**

#### **Pour le candidat au 1<sup>er</sup> DAN**

- titulaire du titre de commissaire sportif de club délivré par le professeur.
- l'attribution du requis sera validée par le formateur des commissaires sportifs à la suite d'une mise en situation pratique, d'une durée maximale de 3 heures, évaluée satisfaisante, comme **commissaire sportif** au cours d'une animation ou manifestation sportive départementale.

*Les candidats seront encadrés par le formateur départemental des commissaires sportifs et des commissaires sportifs titulaires.*

Équivalence : le titre de commissaire sportif départemental dispense de l'épreuve.

#### **Pour le candidat au 2<sup>e</sup> DAN**

- titulaire du titre d'arbitre de club délivré par le professeur.
- l'attribution du requis sera validée par l'instructeur d'arbitrage départemental à la suite d'une mise en situation pratique, d'une durée maximale de 3 heures, évaluée satisfaisante comme juge arbitre au cours d'une animation ou manifestation départementale, n'engageant pas l'avenir sportif des combattants (sélection pour les échelons supérieurs).

*Les candidats seront encadrés par l'instructeur d'arbitrage et des arbitres titulaires.*

Équivalence : le titre de juge arbitre départemental dispense de l'épreuve.

# COMMENT DEVENIR COMMISSAIRE SPORTIF

## 1 - PRÉALABLE

Un grand nombre de judokas sont attirés par les activités du secteur arbitral. Etre présent autour des tatamis, dans un rôle actif intéresse un grand nombre de pratiquants. La prise de responsabilités et l'animation directe sont des facteurs de motivation pour des judokas entreprenants.

La Commission Nationale d'Arbitrage insiste auprès des dirigeants, des cadres techniques, des enseignants, sur la nécessité d'informer les judokas garçons ou filles, sur les possibilités qui leur sont offertes pour intégrer le corps arbitral. Au-delà de l'information nous devons sensibiliser les judokas sur l'importance de faire partie du corps arbitral pour :

- l'obtention des requis, grades
- participer activement à la vie de leur club
- la connaissance des règles du jeu « le judo jujitsu »
- l'accès aux responsabilités

## 2 - CONDITIONS GÉNÉRALES

Quel que soit son niveau sportif, le judoka, garçon ou fille, peut suivre une formation pour évoluer dans l'arbitrage départemental, sous réserve des conditions suivantes :

Pour les garçons et les filles :

Être licencié(e), au minimum Benjamin(e), ceinture jaune et commissaire sportif de club.

### a) Inscriptions

Le candidat doit s'inscrire par l'intermédiaire de son professeur au niveau départemental.

### b) Cycle de formation

Le candidat doit assister aux séances d'arbitrage, de formation et participer à la tenue des tables suivant les convocations proposées par le département.

### c) Examens

Après avoir suivi les cours et une bonne pratique, le candidat sera présenté aux différents examens qui prouveront sa compétence.

## 6. LES RESULTATS SPORTIFS AUBOIS POUR LA SAISON 2010/2011

### **BENJAMINS – BENJAMINES**

#### **- Critérium Régional Benjamins Benjamines dimanche 22 mai 2011 à REIMS -**

##### **Benjamines**

-32kg 3 <sup>e</sup>	VITREY JULIE	JC JASSEINES
-44kg 3 <sup>e</sup>	BECLIE LONA	JC ROSIERES
-48kg 2 <sup>e</sup>	BOCCARD CELIA	OCT
-48kg 3 <sup>e</sup>	PIERRE FLAVY	OCT
-57kg 3 <sup>e</sup>	DAVOT JUSTINE	JC ROSIERES
-63kg 1 <sup>e</sup>	LEBEAU CAMILLE	OCT

##### **Benjamins**

-30kg 1 <sup>e</sup>	REYDY LEO	JC BAR SUR AUBE
3 <sup>e</sup>	CHARLES PIERRIC	AS STE SAVINE
-42kg 2 <sup>e</sup>	LHERBIER LOU	JC JASSEINES
-46kg 3 <sup>e</sup>	LASNERET APOLIN	JC MAILLOTIN
-50kg 2 <sup>e</sup>	DEVITRY CHARLES	JC BAR SUR AUBE
-55kg 3 <sup>e</sup>	LACROIX THOMAS	JC MAILLOTIN
-60kg 1 <sup>e</sup>	JOUAOUDI MEDHI	JC ROSIERES
-66kg 1 <sup>e</sup>	BUARD ANGELO	TROYES AUBE JUDO
2 <sup>e</sup>	FRANQUEVILLE	JC RIVIERE DE CORPS
3 <sup>e</sup>	RICHE LEO	JC BAR SUR AUBE

## ***COUPE REGIONALE MINIMES 10 avril 2011 à REIMS***

### **Féminines**

-36kg 1 <sup>e</sup>	HENRIOT	Camille	JUDO GI TROYENS
3 <sup>e</sup>	BENOIT	Marion	BUDO LUSIGNY
-44kg 2 <sup>e</sup>	BRENKLE	Chloé	JC BAR SUR AUBE
-48kg 1 <sup>e</sup>	DEVITRY	Agathe	JC BAR SUR AUBE
-52kg H	HERARD	Lola	A JUDO TROYES AUBE
-57kg 2 <sup>e</sup>	CRESPIN	Bénédicte	JC BAR SUR AUBE
-63kg 3 <sup>e</sup>	BLOMBOU	Thais	A JUDO TROYES AUBE
-70kg 3 <sup>e</sup>	RAMILLON	Typhan	JC STE SAVINNE

### **Masculins**

-38kg 1 <sup>e</sup>	BERNARD	Theo	JC BAR SUR AUBE
3 <sup>e</sup>	VALENTIN	Jean	TROYES AUBE JUDO
-42kg 1 <sup>e</sup>	BARTOLI	Alexis	TROYES AUBE JUDO
2 <sup>e</sup>	TRAVERSA	Mateo	A JUDO TROYES AUBE
3 <sup>e</sup>	MIGNOT	Florentin	A JUDO TROYES AUBE
3 <sup>e</sup>	MAI	Anthony	O CLUB TROYES
-46kg 1 <sup>e</sup>	SIMART	Valentin	JC BAR SUR AUBE
2 <sup>e</sup>	BOURGUIGNON	Nathan	BUDO LUSIGNY
-55kg 1 <sup>e</sup>	BRELET	Pierre	JC BAR SUR AUBE
2 <sup>e</sup>	LEVY	Nicolas	A JUDO TROYES AUBE
-60kg 1 <sup>e</sup>	GEOFFROY	Adrien	JC BAR SUR AUBE
3 <sup>e</sup>	BRION	Charles	O CLUB TROYES
-66kg 3 <sup>e</sup>	SALOMON	Lucas	A JUDO TROYES AUBE
-73kg 1 <sup>e</sup>	ROUYER	Paul	JC JASSEINNES
+73kg 1 <sup>e</sup>	TECHER	Bradley	JC JASSEINNES

## ***-CRITERIEUM BI-DEPARTEMENTAL 5 juin 2011 MONTIER EN DER-***

### **Minimes Féminines**

-44kg 4 <sup>e</sup>	BENOIT	MARION	BUDO CLUB LUSIGNY
-52kg 5 <sup>e</sup>	SOLIVELLAS	FANY	JSVPO
+52kg 3 <sup>e</sup>	COESSENS	AMANDINE	JC BARSEQUANAIS
4 <sup>e</sup>	TRIPOGNEY	MANON	LA RIVIERE DE CORPS

### Minimes Masculins

-42kg	1 <sup>e</sup>	TRAVERSA MATEO	AJTA
	2 <sup>e</sup>	BARTOLI ALEXIS	TAJ
	3 <sup>e</sup>	VALENTIN JEAN ALEXANDRE	TAJ
	5 <sup>e</sup>	HUBERT JULES	AJTA
-46kg	1 <sup>e</sup>	BOURGUIGNON NATHAN	BUDO CLUB LUSIGNY
-50kg	3 <sup>e</sup>	PROT CLEMENT	JSVPO
-66kg	3 <sup>e</sup>	BAZIN FABIAN	LES JUDOGIS TROYEN

### Cadette

-46kg	1 <sup>e</sup>	DEMOUGEOT ANNABELLE	ASS BRIENNE
-------	----------------	---------------------	-------------

### Juniors Seniors Couleurs

#### Masculins

-66kg	1 <sup>e</sup>	NOYAU CAMILLE	ESPERANCE NOGENT S/S
-78kg	2 <sup>e</sup>	LAVAUD REMY	RANDORI VENDEUVROIS
-83kg	1 <sup>e</sup>	MARTEAU ELIE	AJTA
	2 <sup>e</sup>	NOEL CHRISTOPHE	DOJO VALLENTIGNY
	3 <sup>e</sup>	JUMEAU PASCAL	JC JASSEINES
	4 <sup>e</sup>	COURTY LAURENT	DOJO VALLENTIGNY
-100kg	1 <sup>e</sup>	ROCHER VALENTIN	JC JASSEINES
	3 <sup>e</sup>	BERTEAUX ALBIN	ASS BRIENNE

#### Féminines

-52kg	3 <sup>e</sup>	REBOUL MANON	JC ESPERANCE NOGENT S/S
-78kg	1 <sup>e</sup>	LAVENANT CLARISSE	LES JUDOGIS TROYENS

#### Vétérans

##### Masculins

-66kg	1 <sup>e</sup>	GOMES FRANCK	DOJO VALLENTIGNY
	2 <sup>e</sup>	SERVEAUX YVES ANDRE	LES JUDOGIS TROYENS
-81kg	2 <sup>e</sup>	PERRIER FRANCIS	ASS BRIENNE
-100kg	1 <sup>e</sup>	MONNATE FRANCK	ESPERANCE NOGENT S/S

## ***-JR NORD MINIMES REIMS 29 MAI 2011-***

### MASCULINS

-42kg	3 <sup>e</sup>	MAI ANTHONY	OCT
-42kg	5 <sup>e</sup>	BARTOLI ALEXIS	TROYES AUBE JUDO
-46kg	3 <sup>e</sup>	SIMART VALENTIN	BAR SUR AUBE
-60kg	1 <sup>e</sup>	GEOFFROY ADRIEN	BAR SUR AUBE
-73kg	5 <sup>e</sup>	ROUYER PAUL	JC JASSEINES
+73kg	3 <sup>e</sup>	TECHER BRADLEY	JC JASSEINES

## FEMININS

-44kg	7 <sup>e</sup>	BRENCKLE CLHOE	BAR SUR AUBE
-48kg	3 <sup>e</sup>	DEVITRY AGATHE	BAR SUR AUBE

## **CADETS - CADETTES**

### *-COUPE DEPARTEMENTALE 12 DECEMBRE 2010 TROYES-*

- 40 kg	1 <sup>e</sup>	WYTYNCK ALISON	BUDO C LUB LUSIGNY
- 48 kg	Q	GOUTHIERE LAURYNE	BAR SUR AUBE
- 52 kg	1 <sup>e</sup>	TRAVERSA LISON	AJTA
	2 <sup>e</sup>	FEZOUA HASSIBA	OCT
- 57 kg	1 <sup>e</sup>	AVIER OPHELIE	JC LES NOES
- 63 kg	1 <sup>e</sup>	MARY CORALIE	BAR SUR AUBE
	2 <sup>e</sup>	BENHADJA SABRINA	OCT
-70kg	1 <sup>e</sup>	SERVEAUX LENA	LES JUDOGIS TROYEN
	2 <sup>e</sup>	MARGOT MAEVA	AS BRIENNE
+70kg	1 <sup>e</sup>	MILOCHE SAMANTHA	JC ESPERANCE

## **JUNIORS**

### *-REGION 15 JANVIER REIMS-*

## MASCULINS

-66KG	4 <sup>e</sup>	SILVARES MATHIAS	CAAM
-81KG	2 <sup>e</sup>	VISSGHEVIEV YOUSOUF	LES NOES
-90KG	H	HOVANISSIAN Raymond	C A AUBOIS M

**- DEMI-FINALE CADETS – CADETTES 13 FEVRIER 2011 ST  
JULIEN LES VILLAS-**

**MASCULINS**

-50kg	2 <sup>e</sup>	CIRILLO LOGAN	TROYES AUBE JUDO
	3 <sup>e</sup>	L'HERBIER THEO	JC JASSEINES
-66kg	3 <sup>e</sup>	MENNESON JORDAN	AJTA
-90kg	3 <sup>e</sup>	MILOCHE MATHIAS	JC ESPERANCE
	3 <sup>e</sup>	LABASQUE FLORIAN	JC MAILLOTIN

**FEMININS**

-40kg	2 <sup>e</sup>	WYTYNCK ALISON	BUDO LUSIGNY
-70kg	1 <sup>e</sup>	MARY CORALIE	JC BAR SUR AUBE
+ 70kg	4 <sup>e</sup>	MILOCHE SAMANTHA	JC ESPERANCE

**-COUPE DEPARTEMENTALE 8 MAI 2011 TROYES-**

**Masculins**

-50kg	1 <sup>e</sup>	GATSAYEN LAM ALI	OCT
	2 <sup>e</sup>	GENILLER SOLONG	JC ESTISSAC
	3 <sup>e</sup>	MORIN DAVID	AJTA
-60kg	1 <sup>e</sup>	POISSONIER KEVIN	JC JASSEINES
	2 <sup>e</sup>	MILCENT JULIEN	AJTA
-66kg	1 <sup>e</sup>	MENNESSON JORDAN	AJTA
	2 <sup>e</sup>	LE JAN JESSE	BUDO LUSIGNY
-73kg	1 <sup>e</sup>	DEBROUWER GREGORY	AS SAMOURAI BRIENNE
	2 <sup>e</sup>	DEBROUWER RICHARD	AS SAMOURAI BRIENNE

**- Région Equipes CADETS 27 NOVEMBRE 2010 VITRY LE FRANCOIS -**

2 <sup>e</sup>	ALLIANCE JUDO TROYES AUBE	CIRILLO	Logan	-55 kg
		POUPIER	Romaric	-60 kg
		MENNESSON	Jordan	-66 kg
		HEBRARD	Geoffroy	-73 kg

**-REGION EQUIPES JUNIORS 27 NOVEMBRE 2010 VITRY LE FRANCOIS-**

2 <sup>e</sup>  ALLIANCE JUDO TROYES AUBE	TREMET	Valentin	-60 kg
	SILVARES	Mathias	-66 kg
	GAMBEY	Guillaume	- 66 kg
	HEBRARD	Thomas	-73 kg
	ATMADJAN	Jim	-73 kg
	HOVANISSIAN	Raymond	-81 kg

## **-SELECTIONNE(E) S POUR LE NATIONAL-**

### **Cadettes 2011**

-40 kg WYTYNCK Alison  
-70 kg MARY Coralie  
SERVEAUX Léna  
MARGOT Maéva

BUDO LUSIGNY  
JC BAR SUR AUBE  
JUDOGIS TROYENS  
ASSB SAMOURAI

### **Cadets 2011**

-50 kg CIRILO Logan  
L'HERBIER Théo  
-90 kg MILOCHE Mathias

TAJ  
JC JASSEINES  
JC ESPERANCE

### **Juniors 2011**

-90kg HOVANISSIAN Raymond  
-48kg CLEMENT Mélanie

CERCLE AUBOIS AM  
JC BAR SUR AUBE

### **Séniors 2011**

-66kg DEFIX Thomas  
-90kg JOFFIN Romain

JC BAR SUR AUBE  
JC BAR SUR AUBE

# JUNIORS

## -CHAMPIONNAT DEPARTEMENTAL 12 DEC 2010 TROYES-

### MASCULINS

-55 kg

1 <sup>e</sup>	GRILOT THEO	AJTA
2 <sup>e</sup>	LIBOT GARY	AJTA
3 <sup>e</sup>	MAROT JONATHAN	TAJ
3 <sup>e</sup>	POISSENOT ALEXIS	AJTA

-60kg

1 <sup>e</sup>	BERTHELOT JORDAN	JC ESPERANCE
2 <sup>e</sup>	TREMET VALENTIN	AJTA
3 <sup>e</sup>	BATISTA SONNY	TAJ

-66kg

1 <sup>e</sup>	SILVARES MATTHIAS	CAAM
2 <sup>e</sup>	GAMBEY GUILLAUME	AJTA
3 <sup>e</sup>	EGRET JULIEN	AJTA
3 <sup>e</sup>	SZMANKO ESTEBAN	AJTA
3 <sup>e</sup>	BILLET MATTHIEU	JUDO CLUB SAVINIEN
R	HAUMESSER ALEXANDRE	AJTA
R	NOYAU CAMILLE	JC ESPERANCE

-73kg

1 <sup>e</sup>	HEBRARD THOMAS	AJTA
2 <sup>e</sup>	ATMADJ IAN JIM	AJTA
3 <sup>e</sup>	LAVAU REMY	RANDORI VENDEUVROIS
3 <sup>e</sup>	BILLET YANN	JUDO CLUB JASSEINES

-81kg

1 <sup>e</sup>	VISSINGUERIEV YOUSOUF	JUDO CLUB DES NOES
2 <sup>e</sup>	CATERINO DYLAN	AJTA
Q	MARTEAU ELIE	AJTA

-90kg

1 <sup>e</sup>	TECHER GORDON	JUDO CLUB JASSEINES
2 <sup>e</sup>	ROCHER VALENTIN	JUDO CLUB JASSEINES
Q	HOVANISIAN RAYMOND	CERCLE AUBOIS AM

+100kg

1 <sup>e</sup>	REEVES SAMUEL	OLYMPIQUE C TROYES
----------------	---------------	--------------------

## **JUNIORS**

### **- Région 15 février 2011 à SAINT DIZIER -**

#### **Juniors F**

-48kg	H	CLEMENT MELANIE	BAR sur AUBE
-52kg	3 <sup>e</sup>	REBOUL MANON	JC ESPERANCE NOGENT
-57kg	2 <sup>e</sup>	MASSONNET NINA	JC JASSEINES
-70kg	3	GAGLIDI CAROLINE	RANDORI VENDEUVROIS
-78kg	1	BRELET MELODIE	JC BAR SUR AUBE

#### **Juniors M**

-66kg	4 <sup>e</sup>	SILVARES MATHIAS	CAAM
-81kg	2 <sup>e</sup>	VISSINGHERIEV YOUSOUF	LES NOES
-90kg	3 <sup>e</sup>		
	H	HOVANASIAN RAYMOND	CAAM
+100kg	2 <sup>e</sup>	REEVES Samuel	OCT

### **- Zone le 19 & 20 mars 2011 à REIMS -**

#### **Juniors M**

-90kg	5 <sup>e</sup>	HONANISSIAN RAYMOND	CAAM
-------	----------------	---------------------	------

#### **Juniors F**

-48kg	H	CLEMENT MELANIE	JC BAR SUR AUBE
-------	---	-----------------	-----------------

### **- CHAMPIONNAT DE FRANCE JUNIORS 09 & 10 AVRIL 2011 PARIS-**

#### **Juniors F**

-48kg	2 <sup>e</sup>	CLEMENT MELANIE	JC BAR SUR AUBE
-------	----------------	-----------------	-----------------

#### **Juniors M**

- 90 kg	7 <sup>e</sup>	HOVANISSIAN RAYMOND	CAAM
---------	----------------	---------------------	------

## **SENIORS**

### **-Région - 2D 2 avril 2011 à BAR SUR AUBE-**

#### **Seniors F**

-48kg	H	CLEMENT MELANIE	JC BAR SUR AUBE
-52kg	2 <sup>e</sup>	SCHOUMAKER GAELLE	TROYES AUBE JUDO
-57kg	3 <sup>e</sup>	LOISEAU Marie	OCT
-70kg	2 <sup>e</sup>	LERIN CHLOE	AJTA

#### **Seniors M**

-60kg	1 <sup>e</sup>	COSSEZ QUENTIN	CAAM
-66kg	S	DEFIX THOMAS	JC BAR SUR AUBE
-73kg	2 <sup>e</sup>	PREVOST DAMIEN	JC BAR SUR AUBE
-81kg	2 <sup>e</sup>	MARY JULIEN	JC BAR SUR AUBE
	3 <sup>e</sup>	KERECHOU YASSINES	JC ESPERANCE
-90kg	1 <sup>e</sup>	JOFFIN Romain	JC BAR SUR AUBE
	H	HONANISSIAN RAYMOND	CAAM
-100kg	1 <sup>e</sup>	ZELLOUFI FOUAD	JC ESPERANCE
+100kg	3	MIGUEL MANUEL	JC JASSEINES

### **- Région Entreprise 14 AVRIL 2011 REIMS-**

#### **Seniors F/ M CN**

-57kg	2	LOISEAU MARIE	OCT
-81kg	1 <sup>e</sup>	KECHEROUD YASSINE	ESPERANCE NOGENT
-100kg	1 <sup>e</sup>	ZELOUFI Fouad	ESPERANCE NOGENT
+100kg	1 <sup>e</sup>	MIGUEL MANUEL	JC JASSEINES

### **- Région Entreprise Kyus le 14 AVRIL 2011 REIMS -**

#### **Seniors MCC**

-81kg	2 <sup>e</sup>	JUMEAU PASCAL	JC JASSEINES
-------	----------------	---------------	--------------

#### **Seniors FCC**

-70kg	1 <sup>e</sup>	PULGER JEANNE	JC MERY
-------	----------------	---------------	---------

### **- Zone Nord-Est Seniors 2D 7 mai 2011 à St DIE DES VOSGES -**

#### **Seniors M**

-66kg	5	DEFIX THOMAS	J.C. BAR SUR AUBE
-90kg	3 <sup>e</sup>	JOFFIN ROMAIN	BAR SUR AUBE

## **SENIORS**

### ***REGION COUPE SENIORS 21 MAI 2011 REIMS***

#### **Seniors F**

-52KG	2°	SCHOUMAKER GAELE	TAJ
-57K	1°	LOISEAU MARIE	OCT
-70KG	2°	LERIN CHLOE	AJTA

#### **Seniors M**

-81KG	3°	KERECHOUY YASSINE	JC ESPERANCE
-100KG	2°	JOFFIN ROMAIN	JC BAR SUR AUBE
+100KG	3°	MIGUEL MANUEL	JC JASSEINES

### ***National 1D 13&14 NOVEMBRE 2010 –***

#### **Seniors M**

-60kg	5°	LE BOEDEC VICTOR	JC BAR SUR AUBE
-------	----	------------------	-----------------

### ***- National 2D 16 &17 OCOBRE 2010 à PARIS (INJ) -***

#### **Seniors M**

-60kg	5°	LE BOEDEC VICTOR	JC BAR SUR AUBE
-------	----	------------------	-----------------